

자전거 공유의 편리한 이용 예



안전하게 사용하기 위해

※배터리 잔량이 없는 경우는, 해제·반환할 수 없습니다.
사용 전에 반드시 배터리를 확인해주세요.

이용 전에 점검해야 할 주요 포인트

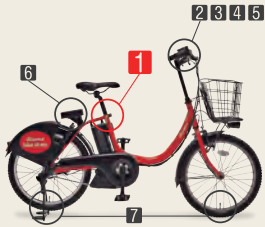

- 1** 안장
양 다리의 발끝이 지면에 붙는 높이로, 흔들림이 없고 고정되어 있음.
- 2** 배터리 잔량
주행 예정 거리 이상의 잔량이 남아있음
- 3** 브레이크의 효과
핸들과 브레이크 레버가 접촉하지 않고 제대로 바퀴가 멈춘다.
- 4** 把 핸들 회전
흔들림이 없고 그림이 빠지지 않음
- 5** 벨 소리
벨이 울림
- 6** 어태치먼트 조작 패널
START 버튼을 누르면 녹색 램프가 깜박이고 "카드/코드" 표시가 나옴
- 7** 타이어 공기압
펑크가 안남. 잡아도 움푹 들어가지 않음

자전거 안전 이용 5칙

- 1 : 차도가 원칙, 좌측 통행, 보도는 예외, 보행자 우선
- 2 : 교차로에서는 신호와 일시정지를 지켜 안전 확인
- 3 : 야간에는 라이트 점등
- 4 : 음주 운전 금지
- 5 : 헬멧 착용

자세한 것은 가고시마현 경찰의 자전거 안전 이용 5칙을 봐 주세요.

요금제

※세금 포함

1 회 회원

165엔/30분

처음 30분: 165엔 30분 연장마다: 165엔
지불 방법: 신용카드/d 지불

월회원

1,980엔/1개월

처음 30분: 무료 30분 연장마다: 165엔
※달에 몇번 사용해도 30분 이내라면 기본요금으로 사용가능
지불 방법: 신용카드/d 지불

1일 패스

1,650엔 / 1일

이용일 23:59까지
창구 구입의 경우 IC카드대(+550엔)
지불 방법: 신용카드 / 현금 등

QR 코드로 구매



자주 묻는 질문

- Q . 반환할 수 있는지 확인하고 싶습니다.**
A . 앱의 이용 내역을 확인해 주십시오.
(메뉴 > 이용 이력: 반환 포트와 이용 시간의 계제가 있는 것)
- Q . 사고가 일어나면?**
A . ① 경찰에 신고한다 (부상자가 있으면 119번에도 통보)
② 운영사무국 (0570-783-677)에 연락

이용중의 사고에 대해서는, 모든 고객에게 손해 보험이 적용되지만, 보험 적용 범위의 책임은 지지 않습니다. ※보험료는 이용요금에 포함되어 있습니다.

서비스에 대한 자세한 내용은 「가고시마 공유 자전거 카고린」 홈페이지
<https://docomo-cycle.jp/kagoshima/>를 참조해 주십시오.

문의 7시~19시 (연중무휴) (유료)

0570-783-677

※선불식 휴대전화나 일부 IP전화등에서는 이용하실 수 없습니다.
※야간대(19:00~익일 06:59)는 긴급사유(사고/고장 등)만 접수됩니다.

관리 운영 주체:

넥스트 카고린 공동 기업체 (주식회사 JTB 가고시마 지점,
엔티티 커뮤니케이션즈 주식회사 규슈 지사)

가고시마시 공유 자전거



우선 앱을
다운로드



앱은 무료입니다.
별도 패킷 통신료가 부과됩니다.

간단하게 등록

가볍게

가고 싶은 장소로



docomo bike share

앱을 설치한 후 회원 등록



- 계정을 선택합니다.
※자전거 공유 계정은 신용카드 결제로만 가능합니다.
※「d계정으로 이용한다」의 경우, 도코모 회선 계약을 가지고 있다면 d 지불을 선택할 수 있습니다.
- 이미 ID·패스워드를 가지고 계신 분 로그인 버튼에서 이용하십시오. 신규 회원 등록 없이 이용할 수 있습니다.

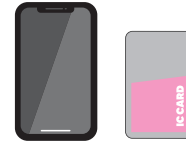

카드 키로 꼭 승차해 주세요.

앱내 「계정 > 카드 키·스마트폰 키 등록」에서 꼭 등록해 주세요.

터치
바로 탈 수 있다!



빌릴 때



- 앱의 「열쇠 열기」에서 「등근 조작 단말」을 선택하여 QR 불러오기 화면이 표시되면
- 「시작」 버튼을 누릅니다.
- QR코드를 읽으면 자전거의 열쇠가 해제됩니다.

카드 키 잠금



「시작」버튼을 누른 후, 카드 키를 등록한 IC 카드, 스마트 폰을 FeliCa 마크에 걸어 풀어 주세요.

반환할 때

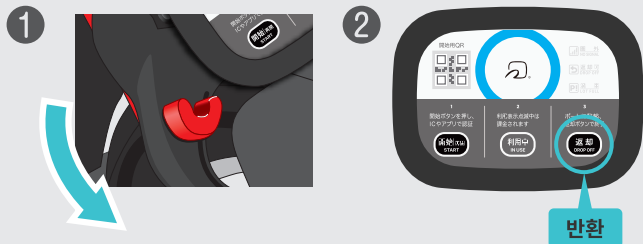

- 사이클 포트 내를 확인하고 수동으로 열쇠를 잠급니다.
- 자전거의 「반환」버튼을 누르고, 링이 파랗게 점등되면 반환 완료입니다.
- 앱 > 공지에 도착하는 반환 완료 통지를 확인해 주세요.

일시 주류

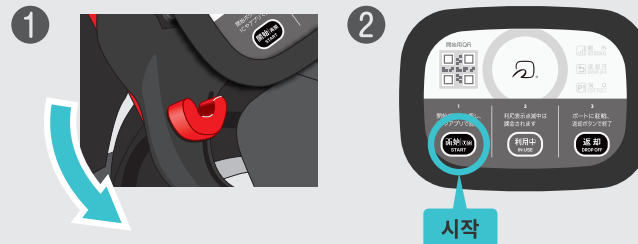

- 자전거 뒤쪽에 있는 열쇠를 수동으로 잠가주세요.
※일시 주류 중에도 이용 요금이 부과됩니다.
- 자전거의 「시작」버튼을 누르고, 빌린 때와 같은 순서로 열쇠를 열어주세요.

※주류 제한 포트가 있습니다. 앱에서 확인하세요.
※반납할 수 없는 경우는 콜센터(0570-783-677)로 연락해 주십시오.

※「FeliCa」는 소니그룹 주식회사 또는 그 계열사의 등록상표 또는 상표입니다.

가고시마시 공유 자전거

KAGORIN

<https://docomo-cycle.jp/kagoshima/>

