

# Kagoshima CityView Route Map

かごしま **よかもん** (いいもの) カタログ



白熊/天文館むじゃき



ラーメン/ごもらさき



さつまあげ/有村屋



風豚の角煮/白鹿



うなぎ弁当/うなぎの楽屋



焼酎/奄美の里



かつおせんべい/かつ市

カゴシマシティビュー ルートマップ

## Contents

- 4 経路や目的地がひとめでわかります  
**カゴシマシティビュールートマップ**
- 6 カゴシマシティビューの基本情報はココで  
**カゴシマシティビュー  
インフォメーション**
- 7 出発・到着時刻はこれでバッチリ!  
**カゴシマシティビュー時刻表**
- 8 見どころ満載!時間を有効につかえる!  
**おすすめ!モデルコース**
- 10 カゴシマシティビューで巡るおすすめスポット紹介  
**スポットインフォメーション**
- 11 鹿児島のお祭り・イベント情報  
**かごしまのお祭り**
- 12 鹿児島ゆかりの偉人像をカゴシマシティビューで巡ろう  
**激動の時代に生きた 薩摩の偉人たち**
- 14 鹿児島のシンボルといえばやはりココ  
**桜島**
- 15 情緒あふれるふるさとを巡る旅  
**南薩(指宿・知覧・枕崎)**
- 16 食べる・飲む・泊まる・買い物、がひと目でわかる  
**鹿児島市観光マップ**
- 18 鹿児島で人気のラーメン店特集  
**特集 かごしまラーメン** ※本誌ご持参でお得な特典がいっぱい!
- 21 美味満載!鹿児島のお食事処紹介  
**かごしまグルメ特集** ※本誌ご持参でお得な特典がいっぱい!
- 26 鹿児島市路面電車電停周辺ガイド  
**170円で行く 路面電車でぶらり旅**
- 28 鹿児島名物を持ち帰り&取り寄せたい!  
**おみやげ&お取り寄せ**
- 30 カゴシマシティビュー  
**インフォメーション**

# 仙 巖 園



## 仙巖園

万治元年(1658)に島津家 19 代光久によって築かれた島津家の別邸。  
現存する御殿は、江戸時代には別邸として明治時代からは一時本邸として使用され、国内外の要人をもてなす迎賓館としての役割も果たした。

## 〈伝統文化体験〉

桜島と錦江湾を望む絶景のもとで鹿児島  
の歴史・伝統・文化を体験。大人から子  
供まで楽しめるクラフト作成や薩摩切子  
のカット体験、甲冑や大島紬の着装など  
仙巖園ならではのものが楽しめる。



## 仙巖園 TEL:099-247-1551

- ・営業時間 9:00~17:00 ・年中無休(3 月第 1 日曜は鹿児島マラソンのため休園)
- ・入場料:一般 1,600円 小中学生・高校生 800円



指宿市営  
**唐船峡そうめん流し**

**☎0993-32-2143**

〒891-0603 鹿児島県指宿市開聞十町 5967 番地  
営業時間 AM10:00~PM3:00 (夏季延長あり)



## 島津薩摩切子 shimadzu satsumakiriko



## 磯工芸館・薩摩切子工場 無料

薩摩切子の製造工程を見学できます  
TEL:099-247-8490

## 仙巖園ブランドショップ

(仙巖園内)※入場料が必要です  
TEL:099-246-2092

- ・営業時間(工場見学含む) 9:00~17:00 ・直営店は年中無休
- ・工場定休日 月曜日(祝日の場合翌日) 第3日曜日(祝日の場合翌週) 年末年始ほか









# カゴシマシティ ビュー 時刻表

●レトロな路面電車風のバスで運行

●1日 19便(30分間隔)

●1周 約80分

バス停	便 数	運 行 時 間																		
		①	②	③	④	⑤	⑥	⑦	⑧	⑨	⑩	⑪	⑫	⑬	⑭	⑮	⑯	⑰	⑱	⑲
① 鹿 児 島 中 央 駅		8:30	9:00	9:30	10:00	10:30	11:00	11:30	12:00	12:30	13:00	13:30	14:00	14:30	15:00	15:30	16:00	16:30	17:00	17:30
② 維新ふるさと館(観光交流センター)前		8:32	9:02	9:32	10:02	10:32	11:02	11:32	12:02	12:32	13:02	13:32	14:02	14:32	15:02	15:32	16:02	16:32	17:02	17:32
③ 天 文 館		8:39	9:09	9:39	10:09	10:39	11:09	11:39	12:09	12:39	13:09	13:39	14:09	14:39	15:09	15:39	16:09	16:39	17:09	17:39
④ 西 郷 銅 像 前		8:44	9:14	9:44	10:14	10:44	11:14	11:44	12:14	12:44	13:14	13:44	14:14	14:44	15:14	15:44	16:14	16:44	17:14	17:44
⑤ 薩 摩 義 士 碑 前		8:46	9:16	9:46	10:16	10:46	11:16	11:46	12:16	12:46	13:16	13:46	14:16	14:46	15:16	15:46	16:16	16:46	17:16	17:46
⑥ 西 郷 洞 窟 前		8:48	9:18	9:48	10:18	10:48	11:18	11:48	12:18	12:48	13:18	13:48	14:18	14:48	15:18	15:48	16:18	16:48	17:18	17:48
⑦ 城 山		8:54	9:24	9:54	10:24	10:54	11:24	11:54	12:24	12:54	13:24	13:54	14:24	14:54	15:24	15:54	16:24	16:54	17:24	17:54
⑧ 西 郷 洞 窟 前		8:56	9:26	9:56	10:26	10:56	11:26	11:56	12:26	12:56	13:26	13:56	14:26	14:56	15:26	15:56	16:26	16:56	17:26	17:56
⑨ 薩 摩 義 士 碑 前		8:59	9:29	9:59	10:29	10:59	11:29	11:59	12:29	12:59	13:29	13:59	14:29	14:59	15:29	15:59	16:29	16:59	17:29	17:59
⑩ 西郷南洲顕彰館(南洲公園)前		9:06	9:36	10:06	10:36	11:06	11:36	12:06	12:36	13:06	13:36	14:06	14:36	15:06	15:36	16:06	16:36	17:06	17:36	18:06
⑪ 今和泉島津家本邸跡(篤姫誕生地)前		9:11	9:41	10:11	10:41	11:11	11:41	12:11	12:41	13:11	13:41	14:11	14:41	15:11	15:41	16:11	16:41	17:11	17:41	18:11
⑫ 仙 巖 園 ( 磯 庭 園 ) 前		9:19	9:49	10:19	10:49	11:19	11:49	12:19	12:49	13:19	13:49	14:19	14:49	15:19	15:49	16:19	16:49	17:19	17:49	18:19
⑬ 異 人 館 ( 磯 海 水 浴 場 ) 前		9:21	9:51	10:21	10:51	11:21	11:51	12:21	12:51	13:21	13:51	14:21	14:51	15:21	15:51	16:21	16:51	17:21	17:51	18:21
⑭ 石 橋 記 念 公 園 前		9:26	9:56	10:26	10:56	11:26	11:56	12:26	12:56	13:26	13:56	14:26	14:56	15:26	15:56	16:26	16:56	17:26	17:56	18:26
⑮ 鹿児島駅(かんまちあ)前		9:31	10:01	10:31	11:01	11:31	12:01	12:31	13:01	13:31	14:01	14:31	15:01	15:31	16:01	16:31	17:01	17:31	18:01	18:31
⑯ かごしま水族館前(桜島桟橋)		9:34	10:04	10:34	11:04	11:34	12:04	12:34	13:04	13:34	14:04	14:34	15:04	15:34	16:04	16:34	17:04	17:34	18:04	18:34
⑰ ウォーターフロントパーク前		9:36	10:06	10:36	11:06	11:36	12:06	12:36	13:06	13:36	14:06	14:36	15:06	15:36	16:06	16:36	17:06	17:36	18:06	18:36
⑱ 金 生 町		9:39	10:09	10:39	11:09	11:39	12:09	12:39	13:09	13:39	14:09	14:39	15:09	15:39	16:09	16:39	17:09	17:39	18:09	18:39
⑲ 天 文 館		9:42	10:12	10:42	11:12	11:42	12:12	12:42	13:12	13:42	14:12	14:42	15:12	15:42	16:12	16:42	17:12	17:42	18:12	18:42
① 鹿 児 島 中 央 駅		9:50	10:20	10:50	11:20	11:50	12:20	12:50	13:20	13:50	14:20	14:50	15:20	15:50	16:20	16:50	17:20	17:50	18:20	18:50

【乗り場】 ①鹿児島中央駅東口4番乗り場 ③天文館いわさきパーキング前 ⑨センテラス天文館前

## カゴシマシティビュー 夜景コース 時刻表

- 市街地の夜景とイルミネーションを楽しむコースです。
- 毎週土曜日運行 ●1周約60分
- 8月・12月・1月は毎週金曜日にも運行します。また5月3日～5日、8月13日～15日も運行します。
- ※12月のみ、18:30、19:30発が増便されます。

バス停	便 数	運 行 時 間	
		①	②
A 鹿 児 島 中 央 駅		19:00	20:00
B 天 文 館		19:05	20:05
C ウォーターフロントパーク		19:09	20:09
D 市 役 所 前		19:13	20:13
E 城 山		19:20	20:20
		19:35	20:35
F 西 郷 銅 像 前		19:43	20:43
G 天 文 館		19:46	20:46
A 鹿 児 島 中 央 駅 ( 着 )		19:56	20:56

【乗り場】 A鹿児島中央駅東口4番乗り場 B天文館いわさきパーキング前 Cセンテラス天文館前



## カゴシマシティビュー インフォメーション

運賃 ※大人230円・小児120円  
(運賃はお降りの際、運賃箱にお入れ下さい)

※「運賃の見直し」により、料金が変更される可能性があります。詳細は二次元コードからご確認ください。



市電・市バス・シティビュー 一日乗車券  
大人600円 小児300円

- カゴシマシティビュー・市電(全線)・市バス(サクラジマイランドビューを除く全線)を一日中、何回でもご乗車できます。観光・見学に最適です。
- カゴシマシティビュー・市電・市バス車内及び鹿児島中央駅総合観光案内所などで販売しています。
- 割引対象施設をご利用する際、この一日乗車券内の割引パスポートを提示すると、割引料金でご利用いただけます。

割引対象施設

維新ふるさと館／かごしま近代文学館／かごしまメルヘン館／市立美術館／鹿児島県歴史・美術センター黎明館／西郷南洲顕彰館／異人館／かごしま水族館／桜島マグマ温泉／観覧車アミューズ

市電・市バス・シティビュー 一日乗車券をご利用のお客様へ

※市電・市バス・シティビュー 一日乗車券では、まち巡りバス(あっちちゃん号・せごどん号:鹿児島交通線)は利用できません。  
※まち巡りバス 一日乗車券では、カゴシマシティビューは利用できません。

天文館本店 ☎099-222-6904  
鹿児島市千日町5-8(天文館G3アーケード内)

アミューズ店 ☎099-256-4690  
鹿児島中央駅アミューズ B1F

天文館むじゃき  
http://www.mujiaki.co.jp

入館料金  
区分 個人 団体(20名以上)  
大人(高校生以上) 1,500円 1,200円  
小人(小・中学生) 750円 600円  
幼児(4歳以上) 350円 280円

営業のご案内  
●営業時間  
(通常)9:30～18:00  
(入館できるのは17:00まで)  
●休館日  
12月の第1月曜日から4日間

※令和7年4月1日時点の料金。10月1日に改訂しますので最新の料金は施設のHPなどでご確認ください。

「夜の水族館」  
21:00まで(入館は20:00まで)  
GW・夏休みの土日祝等

鹿児島市本港新町3-1  
TEL 099-226-2233  
https://ioworld.jp



# カゴシマシティビューで巡る 鹿児島市観光 オススメ モデルコース

鹿児島市には魅力あふれる観光名所がいっぱい！ここでは、カゴシマシティビューを利用したおすすめモデルコースをご紹介します。名所巡りの旅をカゴシマシティビューでたっぷり満喫してみませんか。

## 1 鹿児島市維新ふるさと館

② 維新ふるさと館(観光交流センター)前下車



甲突川沿いにある、明治維新を分かりやすく紹介する歴史観光施設です。音や光やロボットなど多彩な演出によって、西郷隆盛や大久保利通など、近代日本を築いた先人たちの業績や鹿児島の歴史を楽しく学べます。



最寄りの歴史ロード“維新ふるさとの道”には大久保利通生い立ちの地や武家屋敷がご覧になれます。

### 《鹿児島市維新ふるさと館》

- 開館時間 午前9時～午後5時(入館は午後4時30分まで)
- 開館日 年中無休
- 入館料
- 【個人】大人(高校生以上)300円/小人(小・中学生)150円
- 【団体(20名以上)】大人(高校生以上)240円/小人(小・中学生)120円

※令和7年4月1日時点の料金。10月1日に改訂しますので最新の料金は施設のHPなどでご確認ください。

## 2 歴史と文化の道 (西郷隆盛銅像・城山城跡周辺)

④⑥ 西郷銅像前下車

鶴丸城跡のお堀沿いに続く歴史と文化の道は、西郷隆盛像をはじめ、黎明館や市立美術館など見どころがいっぱいです。2010年黎明館前庭に天璋院(篤姫)像が完成しました。



西郷隆盛銅像



鶴丸城跡(鶴丸城御楼門)



天璋院篤姫銅像



照國神社



鹿児島県歴史・美術センター黎明館

### 《照國資料館》

- 開館時間 午前9時～午後4時(入館は午後3時30分まで)
- 入館料(個人) 無料
- 現在、改装工事の為、リニューアル閉館中(詳しくはホームページにて)

### 《鹿児島県歴史・美術センター黎明館》

- 開館時間 午前9時～午後6時(入館は午後5時30分まで)
- 休館日 毎週月曜
- (祝日の際は翌日・毎月25日(土・日の際は開館)・12/31～1/2)
- 入館料(常設展示観覧料) ※小学生未満無料
- 【個人】一般 420円/高・大生260円/小・中生160円
- 【団体(20名以上)】一般310円/高・大生160円/小・中生80円
- 【年間パスポート】一般840円/高・大生520円/小・中生320円

## 3 城山展望台

⑦⑧ 城山下車 徒歩3分

桜島を眺める観光スポットとして有名で、絶好のビューポイントです。また、遊歩道での散策やハイキングも楽しめ、市民の憩いの場ともなっています。



## 4 仙巖園

⑫ 仙巖園(磯庭園)前下車



尚古集成館

万治元年(1658)に19代島津光久によって築かれた島津家の別邸。桜島を築山に、錦江湾を池に見立てた雄大な庭園。島津家の歴史を伝える貴重な史跡が多数残る鹿児島を代表する観光地。

### 《仙巖園》

- 開館時間 午前9時～午後5時
- 開館日 年中無休(3月第1日曜日は休み)
- 入場料 一般:1,600円 小中学生・高校生:800円

## 5 かがしま水族館

⑬ かがしま水族館前(桜島橋)下車

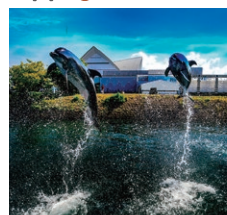

九州最大級の水族館。ジンベエザメが泳ぐ黒潮大水槽は圧巻です。観客参加型の「いるかの時間」など毎日のイベントも充実。海に繋がる屋外水路ではイルカをまじかで見ることができます。

### 《かがしま水族館》

- 開館時間 午前9時30分～午後6時(入館は午後5時まで)
- ※GW・夏休みの土日祝・お盆期間等は午後9時まで(入館は午後8時まで)
- 休館日 12月第1月曜～木曜
- 入館料(個人)
- 大人(高校生以上)1,500円 小人(小・中学生)750円
- 幼児(4歳以上)350円

※令和7年4月1日時点の料金。10月1日に改訂しますので最新の料金は施設のHPなどでご確認ください。

スタート 鹿児島中央駅

カゴシマシティビューで約2分  
② 維新ふるさと館(観光交流センター)前下車

## 1 維新ふるさと館

周辺スポット

歴史ロード“維新ふるさとの道”

カゴシマシティビューで約12分  
④ 西郷銅像前下車

## 2 歴史と文化の道

周辺スポット

- 西郷隆盛銅像 徒歩5分
- 照國神社 徒歩7分
- 小松帯刀銅像(宝山ホール) 徒歩6分
- 黎明館(天璋院篤姫銅像) 徒歩3分
- カゴシマシティビューバス停 ⑤薩摩義士碑前乗車

カゴシマシティビューで約8分  
⑦ 城山下車

## 3 城山展望台

カゴシマシティビューで約25分  
⑫ 仙巖園(磯庭園)前下車

## 4 仙巖園(磯庭園)

周辺スポット

異人館・磯海水浴場

カゴシマシティビューで約15分  
⑬ かがしま水族館前(桜島橋)下車

## 5 かがしま水族館

周辺スポット

ウォーターフロントパーク

カゴシマシティビューで約14分  
① 鹿児島中央駅下車

ゴール 鹿児島中央駅

※時間はあくまでも目安です。

## これであなたも鹿児島人！ みんな大好き鹿児島弁。

- おやつとさあ ⇒ お疲れ様
- よかにせ ⇒ 美男
- よかおごじよ ⇒ 美女

- わつぜ ⇒ 大変。とても
- てげてげ ⇒ 適当
- つけあげ ⇒ さつま揚げ
- だれやめ、だいやめ ⇒ 晩酌
- ※だれやめセット ⇒ 晩酌セット



## 郷土菓子の伝統を今に伝える

甘味類はもちろん、おいしいお食事も豊富に取り揃えております。お買物のひと時に、くつろぎの時間を。美味しいお茶とかたらいで過ごしてください。

ぢゃんぱ餅



甘味  
お食事処

扇屋本店

鹿児島市中町8-18

(天文館ベルク広場前)

☎099-226-3121

氷占熊



- 1月** 破魔投げ大会(甲突川河畔市民広場)
- 3月~5月** 鹿児島マラソン(市内~始良市)  
春の木市(甲突川河畔市民広場)  
かごしま春祭り(天文館周辺)  
錦江湾公園花まつり(錦江湾公園)
- 6月~7月** 六月燈  
おきおんさあ(天文館周辺)  
桜島・錦江湾横断遠泳大会(錦江湾)  
曾我どんの傘焼き(甲突川河畔)
- 8月** かごしま錦江湾サマーナイト大花火大会(鹿児島湾本港区)
- 10月** 妙円寺参り(市内~徳重神社)
- 11月** おはら祭(天文館)
- 12月** ランニング桜島(桜島)



## ▲六月燈

鹿児島を代表する夏の行事。7月~8月中、毎日のように市内の何処かの神社やお寺で行われる夏祭り。薩摩藩に広く伝えられたこの行事は、沿道に並ぶたくさんの燈籠が特徴的。夜店の明かりと伴って、幻想的な光の列が美しい。最も人出で賑わうのは、7月中旬の照國神社の六月燈。



**▲かごしま錦江湾サマーナイト大花火大会**  
雄大な桜島や錦江湾を背景に迫力ある大玉花火の連発など、約1万5千発の花火が夏の夜空を彩る。8月下旬に開催。

## ▲おはら祭

南九州最大の祭りで、毎年市の繁華街である天文館を中心に、11月2日、3日に開催。鹿児島市のメインストリートで約2万人の踊り連が踊る姿は圧巻。また市電を飾った花電車が祭りに華を添える。



名君の功績を讃える  
第二十八代島津斉彬像



駐車場無料



シティビュー西郷銅像前バス停より徒歩5分

てる くに じん じゃ  
**照國神社**

鹿児島市照國町19-35 TEL099-222-1820

# カゴシマシティビュー 観光スポット & イベント情報

専用バス停あります  
カゴシマシティビュー専用の  
バス停をご利用下さい。



4-5ページのマップもあわせてご覧ください

Shoko Shokusan Museum



## 12 仙巖園(磯庭園) 前

①尚古集成館(旧集成館機械工場)  
(徒歩1分)

## 13 異人館(磯海水浴場) 前

①異人館(旧鹿児島紡績所技師館)  
(バス停前すぐ)  
②磯海水浴場(バス停前すぐ)

## 14 石橋記念公園前

①多賀山公園(東郷平八郎の銅像)  
(徒歩3分)  
②ザビエル上陸記念碑(徒歩5分)

## 15 鹿児島駅(かんまちあ) 前

Kagoshima City Aquarium



## 16 かごしま水族館前 (桜島桟橋)

●桜島フェリー(バス停前すぐ)

## 17 ウォーターフロントパーク前

## 18 金生町

①鹿児島ブランドショップ(徒歩2分)  
●五代友厚銅像(徒歩2分)

## 19 市役所前

②みなと大通り公園(バス停前すぐ)

SARAGA REMAINS MONUMENT



## 5 9 薩摩義士碑前

①鹿児島県歴史・美術センター黎明館  
(バス停前すぐ)  
②私学校跡(徒歩4分)  
③西郷隆盛終焉の地  
(徒歩3分)

Sango Cave



## 6 8 西郷洞窟前

## 7 E 城山

④城山展望台(徒歩3分)

NANBU CENTURY



## 10 西郷南洲顕彰館 (南洲公園入口) 前

## 11 今和泉島津家本邸跡 (篤姫誕生地) 前

①今和泉島津家屋敷跡  
(バス停前すぐ)  
②大龍寺跡(バス停徒歩3分)  
③福昌寺跡(バス停徒歩5分)  
④森有礼誕生地  
(バス停徒歩10分)

## 1 A 鹿児島中央駅

●若き薩摩の群像(徒歩1分)

MUSEUM OF THE MEiji RESTORATION



## 2 維新ふるさと館 (観光交流センター) 前

③歴史ロード“維新ふるさと”の道”  
(徒歩3分)  
④大久保利通生い立ちの地  
(徒歩2分)  
⑤西郷隆盛・従道誕生地  
(徒歩2分)

TERAKOYA



## 3 19 B 6 天文館

⑥ザビエル滞鹿児島記念碑(徒歩6分)  
⑦示現流兵法所史料館(徒歩5分)

STATUE OF Sango TAKAMORI



## 4 F 西郷銅像前

⑧宝山ホール(小松帯刀銅像)  
(バス停前すぐ)  
⑨県立博物館(徒歩3分)  
⑩照國神社(徒歩5分)  
⑪探勝園(島津三銅像)(徒歩5分)  
⑫かごしま近代文学館・メルヘン館  
(徒歩3分)  
⑬市立美術館(徒歩2分)  
●鶴丸城御楼門(徒歩6分)

誕生から 50 年、変わらぬやさしいおいしさ

(鹿児島県)

# 西郷 せんべい

有限会社 本家文旦堂

鹿児島県始良市加治木町日木山 980

☎0995-63-5410











## 日本最南端の西大山駅

指宿市山川大山にある西大山駅は、周辺に人家はなく、周りを畑で囲まれた静かな環境にあります。駅舎もない無人駅ですが、日本最南端の駅として鉄道ファンから大変人気があります。また、ここから眺める開聞岳の景観は、大変すばらしいものです。駅のプラットフォームには、時折訪れる観光客のために「旅の思い出ノート」が置かれています。

## 指宿のたまたて箱



JR九州が指宿枕崎線の鹿児島中央駅から指宿駅間を1日3往復運行している特急列車です(全車指定席)。

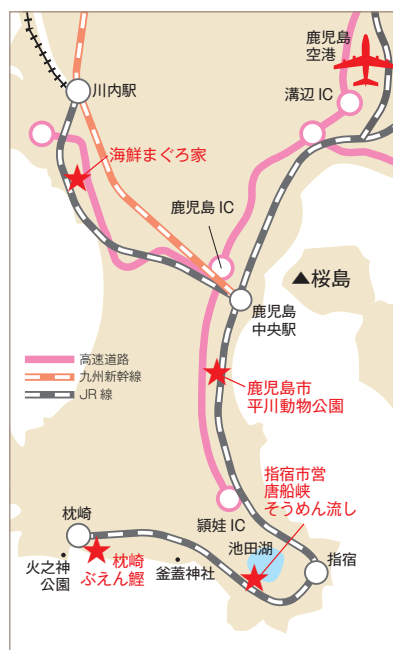

## ● 指宿名物砂むし温泉



指宿の天然砂むし温泉は海岸に湧いてくる温泉を利用し、砂の中に体を埋めて入浴するいわば蒸し風呂。温泉の熱と砂の重みで吹き出す汗は心地よく、大地に抱かれる安心感と爽快感が魅力です。

## ● 薩摩の小京都、知覧

薩摩の小京都と呼ばれ美しく、国の名勝に指定されているほどの庭園は見事。武家屋敷群の散策はオススメです。また知覧特攻平和会館には特攻隊員の遺影や遺品などが展示され、平和や命の尊さを伝えていきます。



## ● かつおの街、枕崎

枕崎は昔からかつおの街として有名で、かつお節はもちろん、新鮮なかつおを使ったピンタ料理や、枕崎ならではの、鰹の腹皮なども人気です。



青空に映える雄大なシルエット、夕日に照らされた美しさ、そして勇ましく噴煙を上げる躍動感溢れる姿…。私たちにさまざまな表情を見せる桜島は、まさに鹿児島の象徴的存在です。



ビジターセンターすぐ裏にある天然温泉 湯之平展望所と鹿児島市街利用した「桜島」溶岩なぎさ公園の足湯

大正3年の大噴火で埋められた黒神埋没鳥居



## サクラジマアイランドビュー

桜島をよりお手軽、お気軽に観光できる周遊バス



桜島港を発着点に、道の駅、ビジターセンター、鳥島展望所、赤水展望広場、桜島国際火山砂防センター、湯之平展望所など桜島の西エリアを循環し、多くの自然と観光地を満喫できる周遊コースです。1周約55分なので、「効率よくみどころをまわりたい」という方におすすめです。

※詳しくはP13をご覧ください。



## 火山の三博物館！

桜島に着いたらまずココへ！  
火山・自然・歴史・文化から観光情報まで  
わかりやすく教えてくれます。  
ここで見どころをおさえて、さあ出かけよう！



## 桜島ビジターセンター

年中無休  
入館無料

〒891-1419 鹿児島市桜島横山町1722-29 (桜島港フェリーターミナルより徒歩10分)  
☎099-293-2443 FAX099-293-2443 9:00～17:00 10台(無料)  
メール sve@sakurajima.gr.jp HP http://www.sakurajima.gr.jp/svc

## ● 桜島観光の情報拠点



おいもとアイス

桜島カレー



桜島港ターミナルビル3階  
☎099-293-2550



錦江湾クリームソーダ

11:00～16:00  
@minato\_cafe

## 第45回農林水産祭 内閣総理大臣賞受賞 枕崎ぶえん鯉



一本釣りの船上活きメ急速凍結カツオ

- 釣ったその場で活きメ急速凍結！だから鮮度バツグン！！
- 弾力性のあるモチモチした歯ごたえが魅力！
- 鮮やかな赤身が、鮮度とおいしさの証！



贈り物に  
産地直送  
ギフト

■ 枕崎市漁協総合加工場 TEL.0120-397818  
■ (株)枕崎市かつお公社 TEL.0120-343054  
枕崎市かつお鮮魚販路対策協会

枕崎ぶえん鯉 検索



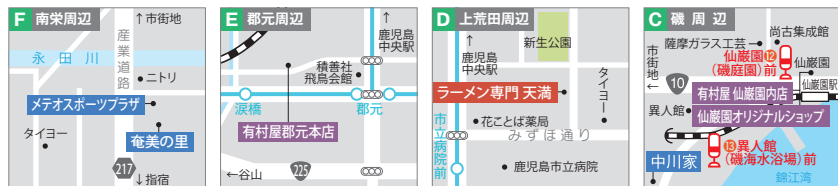

食べる・飲む・泊まる・買い物、がひと目でわかる！

地図

# 鹿児島市 観光マップ

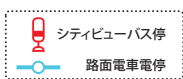

ラーメン (特集P18・P19) グルメ (特集P21・P23) おみやげ・お取り寄せ (特集P28・P29) その他・ホテル・宿 (P10・P12・P31・P32)



※掲載している店舗情報は2025年5月現在のものです。予告無しに料金等変更になる場合があります。予めご了承ください。

鹿児島で愛される郷土菓子

## 中川家の函棒餅

ちゃんぽもち

ひと口大の餅を2本の竹串にさした昔ながらの鹿児島の郷土菓子。4代に渡って受け継がれてきた味噌ペースの秘伝のタレがきめて。

鹿児島市吉野町9673 (仙巖園駅から徒歩6分)  
営業時間 10:00~18:00  
定休日 火曜日※祝日と重なる日を除く

099-247-5711

## 日本橋天丼

本場、東京日本橋で修行した店主が作る、人気の贅沢天丼をはじめ、鹿児島県産黒豚の天丼など鹿児島でしか味わえない天丼もご用意しております。中央駅にお越しの際は、自慢の天丼を是非ご賞味ください。

鹿児島市中央町 32-36 なかすビル 1 階

099-214-2269



## かごしまラーメン

型にはまらないのが鹿児島のラーメン道。

こってり派も、あっさり派も納得の鹿児島ラーメン大集合！

昔ながらの老舗店から、地元で注目のお店までご紹介します。

01 map  
B-I

## 五郎家

2024年 第6回鹿児島ラーメン王決定戦 優勝！



鹿児島市郊外で行列ができる人気店が満を持して中央駅そばに進出。鹿児島らしいキャベツがたっぷり盛られた豚骨醤油ベースの「おなじみラーメン」が定番。2種の味噌をブレンドした「旨みそラーメン」や辛くあえた白髪ねぎをトッピングした「辛ネギラーメン」も人気。地元の方がセットで頼む五目おにぎりも押さえておきたいところ。



五目おにぎり

- ・おなじみラーメン(白)…760円
- ・旨みそラーメン ……870円
- ・五郎家ラーメン ……950円

中央店 ☎099-800-9125

住 鹿児島市中央町17-1 休 無休

営 11:00~22:30(L.O22:00) P 無し

山田本店 ☎099-275-1213

住 鹿児島市山田町3448-5 休 無休

営 11:00~21:30(L.O21:00)

本誌持参で  
煮玉子1個  
サービス!  
(中央店限定)

03 map  
A

## らあめん専門 さだ



らあめん専門さだでは、「赤鶏さつま」を使用しております。鶏臭さがなく歯ごたえがあり、風味がとても良い。味の良さにこだわり、国内で育種改良された純国産鶏種。そんな「赤鶏さつま」を使用した鶏白湯ベースのスープ。コクが強くあっさり、クドさが無く旨味しっかりで麺との相性バツグンです。



鶏そば

- ・らあめん並 ……900円
- ・鶏そば ……750円

らあめん専門  
さだ

☎099-225-3201

住 鹿児島市山之口町3-8 山本ビル1F

営 11:30~14:00、20:00~翌3:00

※売り切れ次第終了

休 日曜



Instagram

02 map  
A-B

## ラーメン専門店 こむらさき



昭和25年創業。黒豚の豚骨、鶏ガラや椎茸を使った上品で深みのあるスープと無かん水の特製の蒸し細麺がからみ、たっぷりのった野菜との相性も抜群。鹿児島ラーメンを代表する銘店のひとつ。ヴィーガン対応の薬膳麻辣麺も新登場！本店は2階にお座敷あり。

- ・ラーメン並 ……1,200円(税込)
- ・ラーメン大 ……1,550円(税込)
- ・薬膳麻辣麺 ……1,200円(税込)

本店 ☎099-222-5707

住 鹿児島市東千石町11-19 休 第3木曜

営 11:00~18:00(L.O17:45)

アミュプラザ店 ☎099-812-7058

住 鹿児島中央駅アミュプラザ地下 休 年中無休

営 10:00~20:00 ※アミュプラザに準ずる

04 map  
D

## ラーメン専門 天満



鹿児島中央駅から鹿児島市電で5分の人気店 ラーメン専門「天満」。麺にこだわり続けて90年以上の京都様鄂麵の、ふすま粉使用の栄養価が高くあっさりした麺を使用し、豚骨100%使用店主の手間を惜しまず作り上げたこくがあるが、あっさりしたスミワタルトンコツスープのラーメンは麺との相性抜群！ぜひご賞味下さい！

- ・ラーメン ……880円
- ・みそラーメン ……980円



みそラーメン



☎099-230-0161

住 鹿児島市上荒田町25-10

営 11:00~15:00

休 火曜



©RAMEN.XPERT.TENMATSU.OFFICIAL

これを読んだらかごしまラーメン通？

とんこつ

らんちく かごしまラーメン

スープの流派・系統が1つだけでないのが鹿児島のラーメン界の特徴。オーソドックスなのは豚骨ベースに鶏がら・野菜を煮込んだものが老舗スタイル。麺はやわらかめのストレートでキャベツなど野菜が多く入る。多くの店で大根の漬物が一緒に提供され、鹿児島の甘めの醤油とのマッチングが楽しめる。

しょうゆ

そして別系統で古くから味噌ラーメンもあり、その特徴は黒味噌を用いる点である。

また各地に特産品を使用したご当地ラーメンも有り、いちき串木野市の「まぐろラーメン」、指宿市の「勝武士ラーメン」、薩摩川内市の「きびなごラーメン」が有名で遠出の際は足を伸ばしたい。



魚介

みそ

しょう





Kagoshima Gourmet

# 鹿児島グルメ情報

鹿児島は、グルメの宝庫！



牛 黒牛料理

豚 黒豚料理

魚 海鮮料理

鶏 鶏料理

ちびっこ  
コラレ

## 鹿児島の食材

鹿児島  
黒牛

畜産県が誇る至高の食材

鹿児島の温暖な気候と緑豊かな大自然の中で育てられた鹿児島黒牛は、きめ細かくやわらかい肉質と、とろけるような食感が魅力です。



美味しさ詰まった本場の白身

鹿児島  
黒豚



鹿児島県内でさつまいもなどを与えられて育ち、体の6カ所に「六白」といわれる白斑を持つ黒豚。きめ細かいやわらかな肉質とさっぱりとした脂の旨味が特長で、旨味成分も豊富です。

## 鹿児島の特産品

伝統の技が光る工芸品から  
ご当地の美味まで、  
鹿児島の特産品をご紹介します！



南の宝箱 鹿児島 かごしまの特産品が集まる  
アンテナショップ

鹿児島ブランドショップ 鹿児島店

よかど鹿児島本店ビル2階 TEL 099-225-6120

カゴシマシティビュー18「金生町」バス停より徒歩1分

郷土菓子、お茶、さつま揚げ、黒豚加工品、焼酎、薩摩焼、屋久杉製品、  
本場大島紬など約1600品目を常時取り揃えております！

鹿児島ブランドショップ 東京店

かごしま遊楽館3階 TEL 03-3506-9171



最新情報は  
QRコードより



かごしまの  
いろいろを  
お取り寄せ



お土産やギフトに  
オススメ！

約800点にものぼる豊富な品揃え！  
ネットで気軽に鹿児島の特産品が  
注文できる便利なかごいろは  
下記QRコードからアクセス



<https://kagotokunet.shop-pro.jp>

かごしま特産品ネット かごいろ

Instagram: kagoshimatoku  
鹿児島の特産品情報を発信中！

Follow me



公式サイト



Yahoo!店



楽天市場店

お問い合わせ先 (公社) 鹿児島県特産品協会 ☎099-223-9177





Kagoshima Gourmet

# 鹿児島グルメ情報

鹿児島は、グルメの宝庫！

鹿児島は食材の宝庫。グルメの定番黒豚や  
きめ細かで美しい黒毛和牛、他にもさつま地鶏や  
新鮮な地魚・魚介などをジャンル別にご紹介。

Guide map  
各店舗マップは  
P16、P21

## 鹿児島の旬の食材をいただく。薩摩伝統の味ここにあり！

MAP A



薩摩黒牛 五六八焼き

季節の刺身盛り合わせ

コース料理の一例



味噌おでん

きびなごの刺身

黒豚の角煮

さつま揚げ

店舗外観

鹿児島の四季折々の旬の料理を創業から70年以上守り続けてきたお店が天文館にある。中高年層やご家族連れがゆっくり癒される上品なお店だ。自慢の料理は「アラの骨蒸し」。天然のアラを蒸すことで、ホクホクのアラと野菜の旨味出汁を堪能できる。また、創業以来の人気メニュー「味噌おでん」は旬の素材と特製味噌の風味がたまらない。そして「薩摩黒牛 五六八焼き」は炭火でじっくり焼いた鹿児島の美味。どれも手間暇かけた一品料理は味に深みがあり、素材を充分に活かしてくれる。身も心も温めてくれる絶品料理と焼酎を片手に旅の疲れを癒してくれる居心地の良さが魅力です。



酒味の店



白鹿

☎099-225-0488

- 住 鹿児島市千日町2-15白鹿ビル1階
- 交 鹿児島市電天文館通電停下車徒歩1分
- 営 17:30~23:00 休 日曜日(応相談)
- 席 48席(カウンター8席)

牛豚魚鶏



本誌持参で  
味噌おでんの黒豚なんこつ  
または  
オススメ焼酎1杯  
サービス！

## 当店おすすめの鹿児島黒毛和牛A5ローストビーフは絶品！

MAP A



手造りソーセージ

さつま揚げ・首折れさばのしめさば・本格焼酎Sotsu

スペアリブ

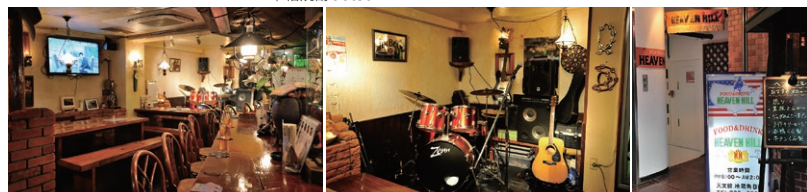

店内

ライブステージ

外観

創業39年。昔からスタイルの変わらないカントリームード漂う観光客や出張族に人気の店。いつも陽気な笑い声がいっぱい。初めての方でも気軽に楽しめます。そして、奄美大島の秘伝みそを使用した地産のそてつみそ漬は絶品。酒のつまみにはぴったり。奄美黒糖酒と一緒にどうぞ。また、ローストビーフも大人気。洋・和両方楽しめるのも魅力。定期的なライブもお客様のハートをつかんでいます。そして何より気さくなオーナーの人柄に店内はいつもにぎわっています。

豚魚鶏牛

FOOD&DRINK HEAVEN HILL ☎099-222-3897

- 住 鹿児島市千日町13-1野崎ビルB1F(地蔵交番向かい)
- 営 18:00~2:00(日曜~0:00) 休 年中無休

天文館へ本ビル 検索

本誌持参で  
バーボンまたは焼酎  
またはソフトドリンク  
サービス！

## 厳選された本物の味！鹿児島の郷土料理専門店。

MAP A



郷土料理コース

鹿児島黒牛コース

黒豚と黒牛のしゃぶしゃぶコース



きびなごの刺身

豚骨

酒ずし

個室

店舗入口

創業50余年、地産地消で多彩な郷土料理を満喫できる薩摩料理専門店。黒豚のしゃぶしゃぶ、きびなごの刺身、さつま揚げ、酒ずしなど、薩摩の滋味を心ゆくまで堪能いただけます。少しずつ、たくさん食べていただきたく会席風にお出しするさつま料理コース、地元の素材を生かした一品料理は、まさに鹿児島の美味。また、焼酎の品揃えも豊富で、森伊蔵・村尾を含む30種類以上あり、ここでしか味わえないレアもの焼酎も。そして400年の歴史を誇る祝い寿司「酒ずし」も美味。個室や宴会席もご用意しております。薩摩の絶品料理で、旅の疲れを癒してくれるくつろぎのお店です。

正調さつま料理 熊襲亭 くまそてい

- 住 鹿児島市東千石町6-10
- 営 昼11:30~14:00 夜17:30~22:00(21:30 OS)
- 休 12/31、1/1 席 300席

☎099-222-6356



牛豚魚鶏

本誌持参で  
ひとくちビールor  
ハイボールor  
ソフトドリンクサービス！

## 鹿児島県産のステーキ&肉寿司が愉しめる黒毛和牛専門店

MAP A



黒毛和牛ステーキ

黒毛和牛コース

黒毛和牛肉寿司



肉寿司

鹿児島県産黒毛和牛サーロインステーキ

店内

黒毛和牛専門店のきりしま牧場では独自ルートで仕入れた、鹿児島県産黒毛和牛が愉しめます。おススメの肉寿司は鹿児島県産黒毛和牛をはじめ、桜肉、さつま黒鶏等の数種類の肉を使用して、盛り合わせもご用意しております。匠の技が光る極上の一貫をご堪能ください。職人がこだわる、絶妙な火入れの鹿児島県産黒毛和牛ステーキは各部位、お手頃な価格でお愉しみいただけます。焼き方のリクエストも可能です！各種コースも多数ご用意しておりますので、鹿児島県産の黒毛和牛を心ゆくまでお愉しみ下さい。



黒毛和牛専門店 ステーキ&肉寿司

きりしま牧場 鹿児島天文館店

- 住 鹿児島市東千石町3-5くらわビル1階
- 営 11:00~14:00・18:00~22:00 休 無休 席 18席(カウンター2席)

☎099-248-7400



Instagram

本誌持参で  
ソフトドリンク  
orデザート1品  
サービス



かごしまおでかけ商品券は  
こちらのお店のお支払いにご利用いただけます



### 正調さつま料理 熊襲亭

鹿児島県鹿児島市東千石町6-10

鹿児島に来たら食べたい「きびなごの刺身」  
「黒豚」「黒毛和牛」「さつまあげ」・・・  
鹿児島の食材が一番おいしくいただける郷  
土料理をフルコースにしてご提供しています。

### うなぎの末よし 鹿児島県鹿児島市東千石町14-10

鹿児島市の繁華街・天文館の真ん中にある老舗”うなぎ専門店”  
鹿児島県大隅産鰻を秘伝のたれと備長炭で焼き上げた炭火焼の蒲焼は絶品。  
天文館にて創業約90年の鹿児島のうなぎ蒲焼の味をご堪能ください。



### 遊食豚彩いちにいさん

いちにいさんは、そばつゆで食べる黒豚しゃぶしゃぶを日本で初めて作ったお店。  
黒豚の産地である鹿児島だからこそ、いろいろな豚のおいしさを知っていただき  
たいと、しゃぶしゃぶだけでなく多彩な黒豚メニューをご用意しています。



#### 天文館店

鹿児島市東千石町11-6 そばビル2・3F

#### 鹿児島本店

鹿児島市下荒田1丁目21-24

#### アミュプラザ鹿児島店

鹿児島市中央町1番1アミュプラザ鹿児島5F

### ホテル・宿泊

### 鹿児島サンロイヤルホテル

雄大な桜島を眺める「展望温泉」と自慢の  
「料理」で癒しのひとときをお過ごしいただけ  
ます。館内のレストランでもかごしまおで  
かけ商品券がご利用いただけます。



### ホテルタイセイ

鹿児島中央駅からのアクセスも良く、ビジネス  
にも観光にも最適なホテルです。  
ホテルタイセイアネックス、エクセルサウナタイ  
セイでもかごしまおでかけ商品券がご利用い  
ただけます。

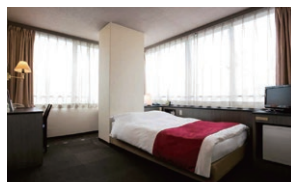

鹿児島市内で使えるお店  
拡大中！

使えるお店は  
こちら



ふるさと納税で  
鹿児島の旅をもっと楽しむ！

# かごしま おでかけ納税

あなたとわくわく



マグマシティ  
鹿児島市

鹿児島市にふるさと納税すると、  
寄附額の**30%分のかごしまおでかけ商品券**が  
すぐにもらえる！

### かごしまおでかけ納税の仕組み



※ワンストップ特例制度を利用すると、確定申告しなくても寄附金控除が受けられ、寄附金上限額  
内で寄附したうち2,000円を差し引いた金額が住民税等から全額控除されます。

つまり **30,000円**を寄附すると、実質**2,000円**で**9,000円分**の  
かごしまおでかけ商品券を受け取れる！

かごしまおでかけ納税事務局(日本ガス株式会社)

TEL:099-204-0580

受付時間:平日9時~17時 ※土・日・祝日除く



# 路面電車でぶらり旅

系統	区間	キロ程	所要時間
1系統(I)	鹿児島駅前～騎射場～谷山	9.4km	約40分
2系統(N)	鹿児島駅前～鹿児島中央駅前～郡元	5.6km	約30分
【運賃】(全線均一)		大人 170円	小人 80円

## 市電路線図

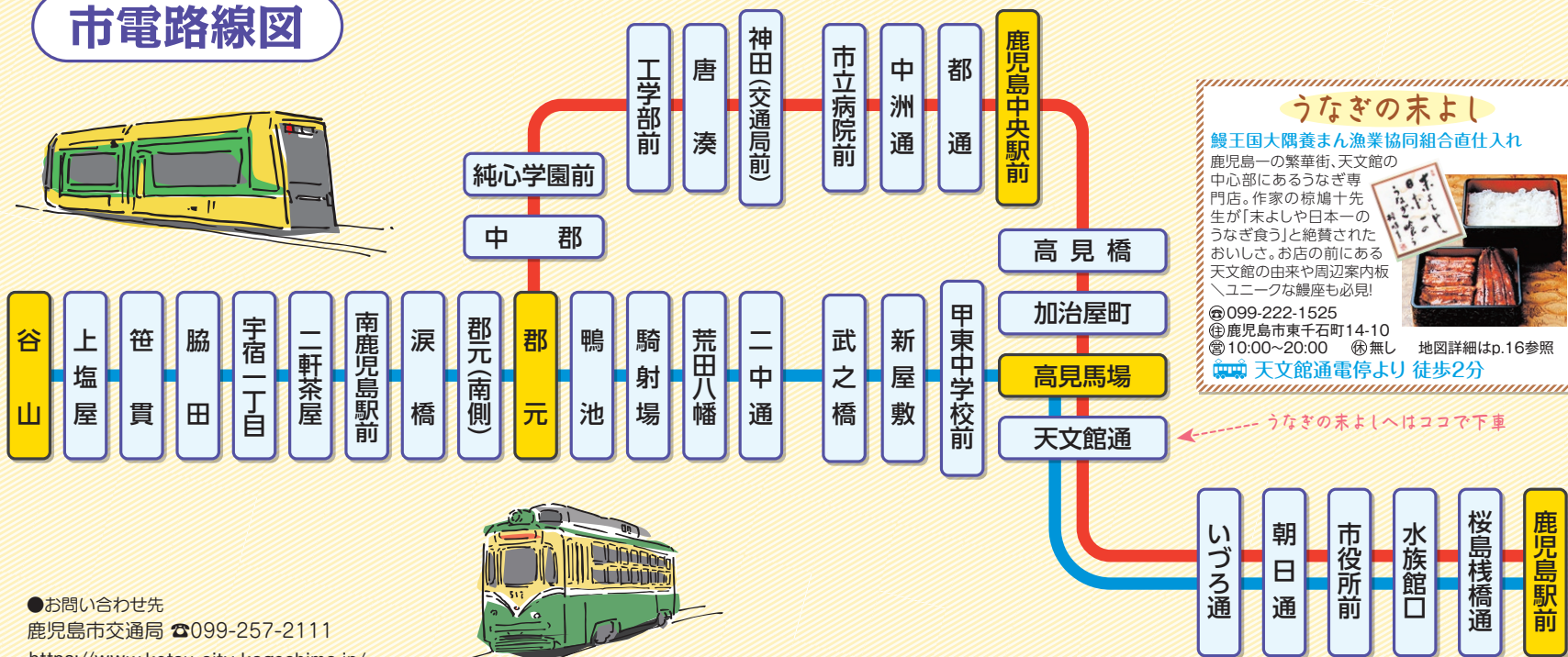

**うなぎの末よし**

鯉王国大隅養まん漁業協同組合直仕入れ

鹿児島一の繁華街、天文館の中心部にあるうなぎ専門店。作家の椋鳩十先生が「末よしや日本一のうなぎ食う」と絶賛されたおいしさ。お店の前にある天文館の由来や周辺案内板へユニークな鰻座も必見!

☎ 099-222-1525  
 ① 鹿児島市東千石町14-10  
 ② 10:00～20:00 ③ 無し 地図詳細はp.16参照

🚶 天文館通電停より 徒歩2分

うなぎの末よしへはココで下車

●お問い合わせ先  
 鹿児島市交通局 ☎099-257-2111  
<https://www.kotsu-city-kagoshima.jp/>

## 鹿児島の特産品

伝統の技が光る工芸品からご当地の美味まで、鹿児島島の逸品をご紹介します!

### かつお節

風味豊かなかつお節の生産は薩摩半島南部の枕崎市が有名で、全国シェアは約7割にもなります。昔ながらの伝統的な製法で高い品質を保っています。



### 焼酎

ウィスキーと同じ蒸留酒である焼酎は、お湯割り、水割り、オンザロックでも美味しくいただけます。鹿児島では焼酎といえば芋焼酎ですが、麦、黒糖なども人気です。



### 薩摩切子

百数十年の歳月を経てよみがえった薩摩切子は、透明なガラスに色ガラスを被せカットする独自の技法を守っています。各種酒器や装飾品なども製品化されています。



### 大島紬

南海の奄美で生まれ、1,300年の間職人たちに受け継がれてきた、優雅で繊細な絹織物の逸品です。



ちよこっ  
ころい

## 鹿児島の食材

### 鹿児島近海 海鮮

広い海から届く新鮮な魚介

広い海に三方を囲まれた鹿児島県は、個性豊かな魚介の宝庫です。特にブリ、ウナギ、カンパチの養殖生産量は日本一。新鮮な味わいをぜひお試しください。



### コクと旨味が広がるヘルシー肉

### 鹿児島 地鶏



天然記念物の「薩摩鶏」を基礎鶏として開発された「さつま地鶏」。赤みが強く脂肪分の少ない肉は、細かな筋繊維ならではの適度な歯ごたえが魅力です。



# おみやげ & お取り寄せ

Guide map  
各店舗マップは  
P16、P17



## ラムドラ

ラムレーズンドラ焼き

ラム酒じゅわり香る これはオトナの、ぐら焼き。  
お子様は、オトナになってから。

自家製のラムレーズンはマイヤーズのダークラムを100%使用。ラム酒が十分に染み込んだレーズンを焼けば、芳醇な香りが広がります。北海道大納言小豆を煮立てて作る自家製どら餡を1枚1枚手焼きの薄力粉で包み込みました。すぐに食べたい気持ちを抑えて、少し時間を置いて召し上がっていただくこと、じつとケーキのような食感でお楽しみいただけます。時を待つ愉しみもオトナの嗜み。それでは、佳い、時を。



商標登録



(主な販売店)  
●梅月堂本店(日置市) ●山形屋デパート地階  
●山形屋ストア各店 ●鹿児島ブランドショップ  
●D&DEPARTMENT鹿児島(マルヤガーデンズ4F)  
●Sky Shop(鹿児島空港) ●鹿児島銘品蔵(鹿児島中央駅)  
●かごしま遊楽館(東京都有楽町) ●城山観光ホテル選品館

## 湯之元せんべい

山椒の葉、黒ゴマ、青のりをのせて焼き上げた、ほんのり甘い手造り、無添加のお煎餅で、鹿児島では70年近く愛されるお茶請けの定番です。山椒の葉のおさやかな緑色、爽やかな香りが感じられるのが何よりの特長で、昭和36年に製法特許を取得しております。



### 梅月堂

住 鹿児島県日置市東市来町湯田3320(店舗)  
営 10:00~16:00 休 日曜・年末年始  
https://yunomoto-baigetsudou.com/

湯之元せんべい 検索



(かつおせんべい取り扱い店舗)  
●鹿児島中央駅みやげ横丁(鹿児島銘品蔵)  
●鹿児島空港(Sky Shop/BLUE SKY)各店  
●山形屋本店(地下1階番さとコーナー)  
●枕崎市内の土産物店各店

## 薩摩海鮮 かつおせい

半年以上の長期熟成により出来上がる最高峰のかつお節「本枯れ節」を生地に練りこんでおり、サクサクという軽い食感のあとに、かつお節の香りと旨味が口の中に広がります。軽くて日持ちもするため、お土産に最適です。本枯れ節と焼きあごのブレンドだしパック「本枯れ黄金だし」、お湯を注ぐだけでお手軽にだしスープができあがる「本枯れ黄金だし粉末」も販売しております。



本枯れ黄金だし

### 枕崎おだし本舗 かつ市

住 鹿児島県枕崎市東本町74-1 かつ市 検索



## 鹿児島 あまみ 100%

MAP B

- 奄美きよら海工房 (奄美大島産 手づくり本物 純黒糖)  
(奄美大島産 手づくり自社製造 塩)  
(奄美大島産 手づくりピュアな 純黒糖みつ)
- 島人の宝(しまんちゅ宝) (奄美産 純黒糖・塩・特産物使用の特産品)

### 奄美きよら海工房 鹿児島店

住 JR鹿児島中央駅2Fおみやげ横丁内

099-258-7769

奄美きよら海工房 検索



## 仙巖園限定焼酎

MAP C

名勝 仙巖園では「仙巖園でのみ購入できる『仙巖園限定 焼酎』を取り揃えています。ここでしか味わえない『思無邪』『薩摩烈土』『姫葵』『四海波静』の試飲もできますので、どうぞお気軽にお立ち寄り下さいませ。ご自宅への発送も承っております。



仙巖園 検索

### 仙巖園オリジナルショップ

住 鹿児島市吉野町9700-1

営 9:00~17:00

099-246-2092



伝統の技が光る工芸品からご当地の美味まで、鹿児島メイドの逸品はたくさん！ おみやげに、話題作りにぴったりのよかもん(いいもの)をご紹介します。



黒豚缶詰 グルメカップシリーズ  
畜産王国鹿児島でじっくり育てあげた、鹿児島県産黒豚の希少部位を使用した缶詰です。鹿児島のお醤油を使用した甘辛醤油煮、スペインのアビージョ、白ワイン煮込みの3種類で様々な国の料理で黒豚をお楽しみいただけるシリーズ。お酒のおつまみやごはんのお供、アウトドア飯として、ご自宅用に、ちょっとした土産や贈り物にもぴったりです！

鹿児島県内限定パッケージ

●焼酎維新館(アミュプラザ地下1階)

●ブランド かがしま まちの駅(マルヤガーデンズ)

●鹿児島ブランドショップ

●鹿児島空港(Sky Shop)

(その他直売店)

●山形屋地下食料品売場

営 10:00~19:00

●エアポート山形屋(鹿児島空港内)

営 6:30~最終出発便15分前

徳永屋本店

住 鹿児島市東千石町4-23 徳永屋本店 検索

営 9:00~18:00 休 日

099-225-1726

鹿児島県内限定パッケージ

●焼酎維新館(アミュプラザ地下1階)

●ブランド かがしま まちの駅(マルヤガーデンズ)

●鹿児島ブランドショップ

●鹿児島空港(Sky Shop)

(その他直売店)

●山形屋地下食料品売場

営 10:00~19:00

●エアポート山形屋(鹿児島空港内)

営 6:30~最終出発便15分前

徳永屋本店

住 鹿児島市東千石町4-23 徳永屋本店 検索

営 9:00~18:00 休 日

099-225-1726

鹿児島県内限定パッケージ

●焼酎維新館(アミュプラザ地下1階)

●ブランド かがしま まちの駅(マルヤガーデンズ)

●鹿児島ブランドショップ

●鹿児島空港(Sky Shop)

(その他直売店)

●山形屋地下食料品売場

営 10:00~19:00

●エアポート山形屋(鹿児島空港内)

営 6:30~最終出発便15分前

徳永屋本店

住 鹿児島市東千石町4-23 徳永屋本店 検索

営 9:00~18:00 休 日

099-225-1726

鹿児島県内限定パッケージ

●焼酎維新館(アミュプラザ地下1階)

●ブランド かがしま まちの駅(マルヤガーデンズ)

●鹿児島ブランドショップ

●鹿児島空港(Sky Shop)

(その他直売店)

●山形屋地下食料品売場

営 10:00~19:00

●エアポート山形屋(鹿児島空港内)

営 6:30~最終出発便15分前

徳永屋本店

住 鹿児島市東千石町4-23 徳永屋本店 検索

営 9:00~18:00 休 日

099-225-1726

鹿児島県内限定パッケージ

●焼酎維新館(アミュプラザ地下1階)

●ブランド かがしま まちの駅(マルヤガーデンズ)

●鹿児島ブランドショップ

●鹿児島空港(Sky Shop)

(その他直売店)

●山形屋地下食料品売場

営 10:00~19:00

●エアポート山形屋(鹿児島空港内)

営 6:30~最終出発便15分前

徳永屋本店

住 鹿児島市東千石町4-23 徳永屋本店 検索

営 9:00~18:00 休 日

099-225-1726

鹿児島県内限定パッケージ

●焼酎維新館(アミュプラザ地下1階)

●ブランド かがしま まちの駅(マルヤガーデンズ)

●鹿児島ブランドショップ

●鹿児島空港(Sky Shop)

(その他直売店)

●山形屋地下食料品売場

営 10:00~19:00

●エアポート山形屋(鹿児島空港内)

営 6:30~最終出発便15分前

徳永屋本店

住 鹿児島市東千石町4-23 徳永屋本店 検索

営 9:00~18:00 休 日

099-225-1726

鹿児島県内限定パッケージ

●焼酎維新館(アミュプラザ地下1階)

●ブランド かがしま まちの駅(マルヤガーデンズ)

●鹿児島ブランドショップ

●鹿児島空港(Sky Shop)

(その他直売店)

●山形屋地下食料品売場

営 10:00~19:00

●エアポート山形屋(鹿児島空港内)

営 6:30~最終出発便15分前

徳永屋本店

住 鹿児島市東千石町4-23 徳永屋本店 検索

営 9:00~18:00 休 日

099-225-1726

鹿児島県内限定パッケージ

●焼酎維新館(アミュプラザ地下1階)

●ブランド かがしま まちの駅(マルヤガーデンズ)

●鹿児島ブランドショップ

●鹿児島空港(Sky Shop)

(その他直売店)

●山形屋地下食料品売場

営 10:00~19:00

●エアポート山形屋(鹿児島空港内)

営 6:30~最終出発便15分前

徳永屋本店

住 鹿児島市東千石町4-23 徳永屋本店 検索

営 9:00~18:00 休 日

099-225-1726

鹿児島県内限定パッケージ

●焼酎維新館(アミュプラザ地下1階)

●ブランド かがしま まちの駅(マルヤガーデンズ)

●鹿児島ブランドショップ

●鹿児島空港(Sky Shop)

(その他直売店)

●山形屋地下食料品売場

営 10:00~19:00

●エアポート山形屋(鹿児島空港内)

営 6:30~最終出発便15分前

徳永屋本店

住 鹿児島市東千石町4-23 徳永屋本店 検索

営 9:00~18:00 休 日

099-225-1726

鹿児島県内限定パッケージ

●焼酎維新館(アミュプラザ地下1階)

●ブランド かがしま まちの駅(マルヤガーデンズ)

●鹿児島ブランドショップ

●鹿児島空港(Sky Shop)

(その他直売店)

●山形屋地下食料品売場

営 10:00~19:00

●エアポート山形屋(鹿児島空港内)

営 6:30~最終出発便15分前

徳永屋本店

住 鹿児島市東千石町4-23 徳永屋本店 検索

営 9:00~18:00 休 日

099-225-1726

鹿児島県内限定パッケージ

●焼酎維新館(アミュプラザ地下1階)

●ブランド かがしま まちの駅(マルヤガーデンズ)

●鹿児島ブランドショップ

●鹿児島空港(Sky Shop)

(その他直売店)

●山形屋地下食料品売場

営 10:00~19:00

●エアポート山形屋(鹿児島空港内)

営 6:30~最終出発便15分前

徳永屋本店

住 鹿児島市東千石町4-23 徳永屋本店 検索

営 9:00~18:00 休 日

099-225-1726

鹿児島県内限定パッケージ

●焼酎維新館(アミュプラザ地下1階)

●ブランド かがしま まちの駅(マルヤガーデンズ)

●鹿児島ブランドショップ

●鹿児島空港(Sky Shop)

(その他直売店)

●山形屋地下食料品売場

営 10:00~19:00

●エアポート山形屋(鹿児島空港内)

営 6:30~最終出発便15分前

徳永屋本店

住 鹿児島市東千石町4-23 徳永屋本店 検索

営 9:00~18:00 休 日

099-225-1726

鹿児島県内限定パッケージ

●焼酎維新館(アミュプラザ地下1階)

●ブランド かがしま まちの駅(マルヤガーデンズ)

●鹿児島ブランドショップ

●鹿児島空港(Sky Shop)

(その他直売店)

●山形屋地下食料品売場

営 10:00~19:00

●エアポート山形屋(鹿児島空港内)

営 6:30~最終出発便15分前

徳永屋本店

住 鹿児島市東千石町4-23 徳永屋本店 検索

営 9:00~18:00 休 日

099-225-1726

鹿児島県内限定パッケージ

●焼酎維新館(アミュプラザ地下1階)

●ブランド かがしま まちの駅(マルヤガーデンズ)

●鹿児島ブランドショップ

●鹿児島空港(Sky Shop)

(その他直売店)

●山形屋地下食料品売場

営 10:00~19:00

●エアポート山形屋(鹿児島空港内)

営 6:30~最終出発便15分前

徳永屋本店

住





# 有村屋のすまあげ

素材にこだわり  
手間ひまかけて・・・  
有村屋のさつまあげは  
伝統の味を、そのまま伝える  
昔ながらの製法で  
お届けしています。



<http://www.arimuraya.co.jp/>

**0120-01-5711**

(受付時間AM9:00~PM5:00 日曜休み)



【本社工場】〒891-0122 鹿児島市南栄 3-24-5 TEL099-269-5711・FAX099-267-0888  
【郡元本店】〒890-0065 鹿児島市郡元 2-18-4 TEL099-251-0339・FAX099-251-0338  
【直営店】仙巖園内店・山形屋本店・鹿児島銘品蔵(旧：キヨスク)・鹿児島空港店

Kagoshima  
CityView

**INFORMATION**

カゴシマシティビューインフォメーション



“白熊”名前の由来は？

## 天文館むじゃき

現在では、外側に様々なフルーツをのせていますが、昭和24年当時の白熊を上から見ると、チェリー・アンゼリカ・干しぶどうの配置が動物の白熊の表情に似ていることから名付けられました。



●お問い合わせは 天文館むじゃき 天文館本店 ☎099-222-6904 ※P7もご覧ください。



## 九州最大級の広さを誇る バッティングセンター

ホームランまでの距離が約37m!!  
他のバッティングセンターでは味わえない本格的なバッティングが体験出来ます。  
スピードが 80km~130km、初心者から経験者まで幅広くお楽しみいただけます。  
バッティングの他にもボールドリング・カラオケ・卓球・ビリヤードなどで家族、ご友人とも楽しめます。



●お問い合わせは メテオスポーツプラザ ☎099-260-3388 ※P17 MAP F 参照



素材にこだわり、手間ひまかけた  
鹿児島伝統の味!

## 有村屋のさつまあげ

創業大正元年、素材にこだわり昔ながらの製法で手間ひまかけてつくるさつまあげは絶品。  
ご贈答用・ご家庭用・お土産用として10品の商品から5品選べるさつま揚げセットがおすすめです。  
詳しくは「有村屋」で検索。



●ご注文・お問い合わせは ☎0120-01-5711 ☎099-269-5711 有村屋 検索



鰻王国大隅養まん漁業  
協同組合直仕入れ

## 末よしのうなぎ

鹿児島一の繁華街、天文館の中心部にあるうなぎ専門店。作家の椋鳩十先生が「末よしや日本一のうなぎ食う」と絶賛されたおいしさ。お店の前にある天文館の由来や周辺案内板、ユニークな鰻産も必見!

●お問い合わせは うなぎの末よし ☎099-222-1525 ※P4もご覧ください。

ホームページ



Instagram



**お電話 0996-33-5015**

## 海鮮まぐろ家

〒896-0084 鹿児島県いちき串木野市浅山 100



カゴシマシティビュールートマップ 2025

KAGOSHIMA

# City View

ROUTE MAP 2025

TAKE  
FREE

ご自由にお取りください



カゴシマシティビューで  
ぐるっと鹿児島ひとめぐり



カゴシマ  
シティビュー ルートマップ 電子版

スマートフォン・タブレット端末で閲覧できます！  
※特典につきましては電子版は対応しておりません。予めご了承ください。



かすねん

三三〇有余年、薩摩伝統の味



かすねん

おしゃれな銘菓

銅鑼殿



薩摩蒸氣屋

さつ ま じょう き や



お求めは薩摩蒸氣屋各店へ

☎ 0120-641-083 (受付時間 10:00 ~ 17:00)

